ДОБРЫЙ ДОМ

Бесплатная социальная гостиница для онкобольных детей

ОТЧЕТ

2021 ГОД

«Добрый дом» помогает онкобольным детям из всех регионов России.

У каждого заболевшего ребенка должна быть возможность своевременно обследоваться и получить высококвалифицированную медицинскую помощь.
На эту возможность не должны влиять ни регион проживания, ни финансовые возможности семьи.

ОДНА СТРАНА! ОДНА СЕМЬЯ! ОДИН ДОМ!

ДОБРЫЙ ДОМ

Вместе легче побеждать!

2021 год можно назвать годом становления первой в России социальной гостиницы «Добрый дом» для онкобольных детей: проект развивался, появлялись новые формы помощи семьям, существенно продвинулся ремонт первого корпуса. Росло внимание к нашему уникальному проекту как со стороны СМИ (о чём говорит количество публикаций на различных ресурсах), так и со стороны граждан нашей большой страны. Заметно выросли число и сумма пожертвований через сайт «Доброго дома», а это значит, что люди узнают о нашем проекте и стремятся ему помогать.

Юлия Ромейко
учредитель и генеральный директор БФ «Добрый дом»

В 2021 году мы осуществили образовательный проект - сериал «ОнкоЛогика» - за счёт средств Президентского гранта. В будущем мы намерены продолжать такую практику и надеемся реализовать другие интересные проекты за счёт грантовой поддержки.

Подводя итоги ушедшего года, можно сказать, что он был трудным, интересным и продуктивным. Он помог сплотиться нашей команде, наметить новые цели и объединить вокруг «Доброго дома» замечательных людей: благотворителей и волонтёров, которым не безразлична судьба семей, приехавших из разных уголков нашей необъятной Родины, чтобы лечить детей от рака.

Мы выражаем глубокую искреннюю благодарность всем, кто разделил с нами заботы и радости 2021 года: нашим большим помощникам - крупным бизнес-компаниям, нашей надёжной опоре - людям, подписавшимся на регулярные пожертвования, и каждому, кто внёс посильный вклад в создание первой в стране гостиницы, где дети живут и чувствуют себя как дома, отдыхая от больниц.

Спасибо вам огромное!

Об остальном расскажут цифры.

Итоги 2021 года

Привлечено более 18 000 000 рублей благотворительных пожертвований. Получен президентский грант 3 378 000 рублей

Более 80 организаций безвозмездно передали фонду стройматериалы, сантехнику, бытовую технику, мебель, постельные принадлежности, продукты, средства гигиены, подарки.

Отремонтировано и введено в эксплуатацию 75% одного корпуса – спальни на 150 койко-мест, кухни, учебные классы, туалетные комнаты, зоны общего пользования, игровая комната и уличная игровая площадка.

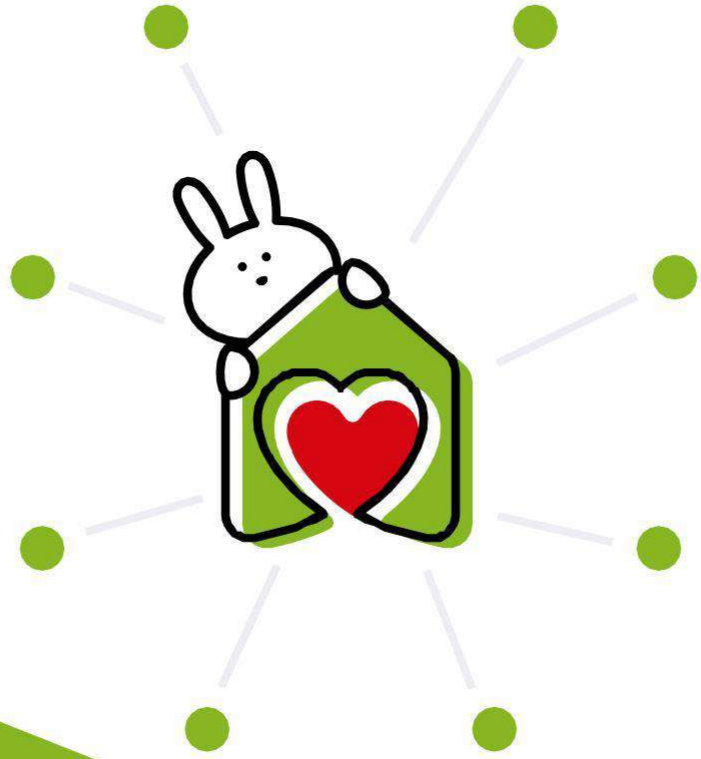

Более 2 000 человек проживали в социальной гостинице и получали благотворительную помощь.

150 человек бесплатно сдали анализы в лаборатории «Гемотест».

30 детей обучались в школе «УчимЗнаем» дистанционно и на территории «Доброго дома»

Подопечные совершили 3 023 бесплатную поездку на такси благодаря сотрудничеству с социальным проектом «Яндекса» «Помощь рядом»

Итоги 2021 года

Более 50 волонтеров и волонтерских организаций проводили развлекательные мероприятия для детей и взрослых, проживающих в социальной гостинице, а также благотворительные акции по сбору пожертвований.

В «Добром доме» проживали онкобольные женщины, ожидающие рождение детей. Будущие мамы под наблюдением специалистов продолжали лечение в период беременности и благополучно родили 10 малышей, благодаря сотрудничеству с родильным домом № 4 ГКБ им. Виноградова.

Более 30 сотрудников различных крупных компаний оказывают регулярную профессиональную помощи на безвозмездной основе (pro bono).

Остановка общественного транспорта на улице Нагорная теперь называется «Добрый дом»

Реализован проект «ОнкоЛогика»:

- создано 16 видеороликов
- 60 человек приняли участие в съемочном процессе
- 2187 человек посмотрели их

Добрый дом получил национальную премию «Гражданская инициатива» в номинации «Сохрани жизнь» и национальную премию «Мы будем жить!2021»

Мы вместе строим «ДОБРЫЙ ДОМ»

ДОБРЫЙ ДОМ

DO-DOM.RU
DO-DOM.RU

Правила доброго
НИКОГДА
НЕ
сдаваться
ЗДОРОВЬЯ
и
Благополучия

do-dom.ru

Отчет за 2021 год

Наименование статей доходов и расходов	Сумма
Неиспользованный остаток средств на начало периода (на 01.01.2021)	178 579,97
Доходы	
Пожертвования* от физических лиц	
СМС пожертвования	2 713 901,82
Пожертвования через сайт	2 047 892,06
Пожертвования на расчетный счет	1 877 584,34
Пожертвования от юридических лиц	11 487 435,90
Поступления по договору гранта ФПГ	3 378 000,00
Доходы от коммерческой деятельности	0,00
ИТОГО доходы	**21 504 814,12**

*Пожертвования, которые поступили на р/с организации в 2021 г. Не учтена благотворительная помощь по трехсторонним договорам пожертвования.

Благотворительная помощь по трехсторонним договорам пожертвования в 2021 г.	
ГРУППА КОМПАНИЙ САМОЛЕТ ПАО	1 426 556,55
ООО "ИНТЕРА"	81 063,46
Итого	**1 507 620,01**

Отчет за 2021 год

Расходы	
Фонд оплаты труда административно-управленческого персонала, включая начисления на оплату труда	
Заработная плата сотрудников	3 545 790,35
Взносы на обязательное пенс. страхование, а также страховые взносы на обязательное соц. страхование от НС и ПЗ	1 273 589,15
Административные расходы организации	
Бухгалтерские услуги	290 000,00
Информационное сопровождение	40 904,80
Юридические услуги	52 100,00
Интернет	3 702,51
Канцтовары	9 836,63
Услуги банка	15 417,33
Уплата единого налога по УСНО, другие сборы в бюджетную систему РФ	7 200,00
Прочие расходы**	105 080,95
Программные расходы	
Фонд оплаты труда работников и специалистов, задействованных в реализации Программы (кроме АУП), включая начисления на оплату труда	
Затраты на приобретение оборудования и ТМЦ, необходимого для выполнения мероприятий Программы	2 717 042,17
Затраты на оплату услуг сторонних организаций	75 000,00
Коммунальные платежи	1 627 030,74
Транспортные расходы	9 000,00
Вывоз мусора	78 965,00
Строительно-монтажные и отделочные работы	919 226,00
Санитарная обработка территории, помещений	13 405,74
Покупка продуктов питания детям "Доброго дома"	99 991,74
Расходы, связанные с реализацией проекта по договору гранта ФПГ	
Фонд оплаты труда работников и специалистов, задействованных в реализации Проекта, включая начисления на оплату труда	867 378,00
Затраты на оплату услуг сторонних организаций	2 155 150,00
Расходы на услуги банков	635,00
ИТОГО расходы	**13 906 446,11**
Остаток на конец периода (на 31.12.2021 г.)	-10 349 866,14

do-dom.ru

Благодарим всех, кто поддерживает наш фонд, делает пожертвования через платежные системы на сайте или на банковский счет, отправляет СМС, привозит мебель и стройматериалы, оказывает экспертную поддержку, делится новостями, помогает в организации мероприятий и приезжает в социальную гостиницу «Добрый дом».

Мы благодарим:

- Заместителя председателя Государственной Думы Федерального собрания РФ Анну Кузнецову
- Уполномоченного при Президенте Российской Федерации по правам ребенка Марию Львову-Белову
- Уполномоченного по правам ребёнка в г. Москве Ольгу Ярославскую
- Доктора медицинских наук, профессора, президента ФГБУ «Национальный медицинский исследовательский центр детской гематологии, онкологии и иммунологии им. Дмитрия Рогачева» Александра Румянцева
- Директора ФГБУ «Национальный медицинский исследовательский центр трансплантологии и искусственных органов имени академика В.И. Шумакова» Сергея Готье
- Главного врача Детской городской клинической больницы имени З.А. Башляевой Исмаила Османова
- Первого заместителя секретаря Общественной палаты Российской Федерации Вячеслава Бочарова
- ООО «Лаборатория Гемотест» и Газиева Рудема
- Ассоциацию «Юристы за гражданское общество» и Дарью Милославскую
- ПАО ГК «Самолет» Антона Елистратова, Марию Доронину и всех сотрудников
- Строительный торговый дом «Петрович» и Евгения Мовчана
- АО «Щербинский лифтостроительный завод»
- Международный общественный фонд «Российский фонд мира» и Леонида Слуцкого
- Благотворительный фонд им. Елизаветы Глинки «Доктор Лиза» и Наталью Авилову
- Благотворительный фонд «Предание» и Владимира Берхина
- Благотворительный фонд «География Добра» и Оксану Одегову

ДОБРЫЙ ДОМ

Мы благодарим:

- Благотворительный фонд «Encorecharity» (Клуб Ангелов)
- Благотворительный фонд «Клуб добряков»
- Международный союз помощи и поддержки пациентов и Ольгу Вострикову
- РОО поддержки социальной деятельности Русской Православной Церкви «Милосердие» и Валерия Бондаренко
- Благотворительный фонд «Настенька» и Алиеву Джамилю Муратовну
- Благотворительный фонд помощи детям «Детский КиноМай» и Евтушенкову Лидию Петровну
- Благотворительный фонд Марины Гутерман и Бокареву Наталью
- Общественное объединение добровольцев «Дорога Добра» и Марину Сушко
- Всероссийский Мотоклуб «Ночные волки» и БФ «Мотомилосердие»
- Проект «УчимЗнаем» и Сергея Шарикова
- Благотворительный проект «Закят» студентов МГИМО
- ГБОУ «Школа № 626 им. Н. И. Сац» педагогический коллектив, детей, родителей и директора Ольгу Гордиец
- ГБОУ «Школа №2103»
- Централизованную библиотечную систему Северного административного округа (ЦБС САО) и Дарью Беленову
- Артстудия «Ника» и участников благотворительного фестиваля «НикаФест»
- Художников-волонтёров проекта «Весёлый коридор»
- Благотворительный фонд содействия социальным проектам «Помощь рядом» (социальный проект Яндекса)
- ООО «Мебельная фабрика «Мария» и Ефима Каца
- Бюро IND Architects и Амира Идиатулина
- Всероссийский центр национальной строительной политики и Александра Моора
- Магазин сантехники ООО «Сантехника-онлайн» и Асана Аджи-Османова
- ООО «ЛЕРУА МЕРЛЕН ВОСТОК»
- АО «ИНТЕРА» и Нину Новикову

Мы благодарим:

- ООО «Святок Профи Групп» и Евгения Михеля
- Официального дилера компании «Первые съедобные ложки» в Москве Вячеслава Милюкова
- ООО «СПЛАТ Глобал» и Евгения Демина
- ООО «Вампак» и Дмитрия Андреева
- Агрофирму «ПАРТНЕР»
- ООО «Керамика»
- ООО «Содексо Евразия»
- ООО Тэх-Групп
- ООО «Джейнет»
- ООО «Гермес Раша»
- Мастера из студии «Культура»
- Сеть магазинов продуктов для здорового питания «ВкусВилл»
- Ресторан «Урюк»
- Компанию «Hochland
- *AQUARIUM-STYLE*
- ООО ИК Фридом Финанс
- ООО ПЕРСОНАЛ МСК
- ООО Микромаркет разумной еды
- ООО «ПензаМолИнвест» (бренд Индилайт)
- МОО СГРЧ Путь познания
- ООО «КМ Дистрибьюшен»
- ООО «Орак»
- ЗАО «Мерани» и Тариела Попова

Мы благодарим:

- ООО Недвекс и Юлию Галимову
- ООО ПК Агрохолдинг Черемушки
- ООО «ЭкоВтор
- ООО СЗ Железно
- 1 канал
- Телеканал «Спас»
- Телекомпания НТВ
- Радио «Вера»
- Дмитрия Волкова
- Сергея Сиротенко
- Андрея Милого
- Сергея Карякина
- Яна Юхно
- Светлану Кондрашкину

ДОБРЫЙ ДОМ

Мы всегда рады новым друзьям и помощникам!

Помочь благотворительному фонду и социальной гостинице «Добрый дом» можно разными способами.

Безвозмездно или со скидкой передать нам в качестве благотворительной помощи:

- строительные, отделочные материалы и инструменты
- напольные покрытия, межкомнатные двери
- люстры потолочные, светильники для комнат и коридоров
- сантехнику
- мебель для спален и для кухни
- крупную и мелкую бытовую технику
- матрасы, постельное белье, полотенца, посуду
- фильтры для воды, кулеры и бутилированную воду
- одежду, продукты питания, канцелярские товары и средства гигиены для подопечных

Стать волонтером, оказать помощь в ремонтных работах, озеленении территории и организации мероприятий.

Рассказать о нас партнерам и друзьям, поделиться информацией о социальной гостинице «Добрый дом» в СМИ, на сайтах и в социальных сетях.

do-dom.ru

Благотворительное пожертвование можно сделать разными способами:

- зайдите на сайт do-dom.ru и нажмите на кнопку «Помочь прямо сейчас»

- отправьте на номер 3434 СМС «Дом 500», где 500 – сумма пожертвования от 10 до 15 000 рублей

- перечислите средства на расчетный счет фонда с назначением «Благотворительное пожертвование на программу «Добрый дом»

ИНН: 7724492180 /КПП: 772401001
расчетный счет № 40701810238000003482 в Московский банк ПАО
Сбербанк БИК
Банка: 044525225
корр./счет: 30101810400000000225

ДОБРЫЙ ДОМ

Благотворительный фонд помощи детям и их семьям «Добрый дом»

Генеральный директор Ромейко Юлия Евгеньевна

Юридический адрес:

117186 г. Москва, ул. Нагорная 22 корп.1 офис 1

Адрес социальной гостиницы «Добрый дом»:
117186 г. Москва, ул. Нагорная, д.22 корп.1, стр.1

do-dom.ru

+7 985 968-75-57

info@do-dom.ru